

SERSTØK BYGGISAMTYKT FYRI BYGGING AV ÍBÚÐUM Á MATR. NR. 253o, 253p OG 253n ÚTI Á FLØTUM Á SKÁLA

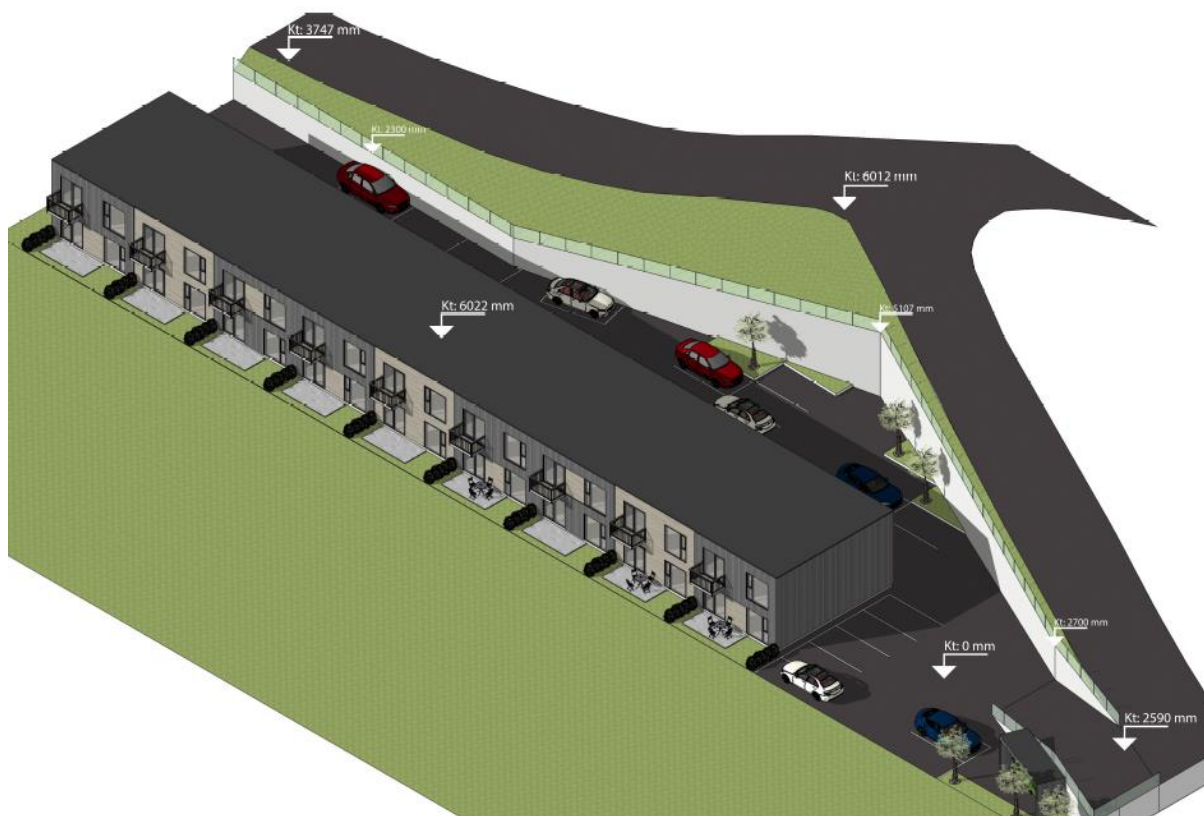

Ætlanin við hesi serstøku byggisamtyktini er at skipa økið matr. nr. 253o, 253p og 253n Úti á Fløtum á Skála til íbúðarbygging.

Fyri viðurskifti, sum ikki eru skipaði í hesi serstøku byggisamtykt, eru ásetingarnar í almennu byggisamtyktini fyri Runavíkar kommunu galdandi.

§ 1. ENDAMÁL

1.1 At grundstykkinu matr. nr. 253o, 253p og 253n Úti á Fløtum á Skála verða lögð saman til íbúðarbygging.

§ 2. HEIMILD OG AVMARKING

- 2.1 Serstaka byggisamtyktin er heimilað í §4, stk. 1, í lögtingslóg nr. 13 frá 21. maí 1954 um býarskipanir og byggisamtyktir, sum seinast broytt við lögtingslóg nr. 19 frá 18. Mars 2013.
- 2.2 Økið, ið serstaka byggisamtyktin er galdandi fyri, er avmarkað, sum sýnt er á viðfesta kortskjali nr. 1.
- 2.3 Økið er uml. 2.400 m² til stóddar og liggur sambært almennu byggisamtyktini fyri Runavíkar kommunu í B18-øki.
- 2.4 Sambært kap. VIII, 2. gr í almennu byggisamtyktini, er umráðisparturin B18 lagdur til sethúsabygging. Í serstakari byggisamtykt kann, fyri eitt náttúrligt avmarkað øki, verða loyvt at byggja íbúðir.

§ 3. NÝTSLA ØKISINS

- 3.1 Bygging av íbúðum og tilhoyrandi parkeringsplássi

§ 4. BYGGING, STØDD OG STAÐSETING

- 4.1 18 íbúðir á 64 m² bruttovídd.
- 4.2 Byggjast kann ein bygningur í 2 hæddum, sum í mesta lagi er 67 m langur, 9 m breiður og 6,5 m høgur
- 4.3 Eisini kunnu byggjast uppgongdir og goymslur fram við allari longdini av bygninginum í eini breidd uppá í mesta lagi 2,5 m
- 4.4 Leiðingar í geiranum ímillum 253n og 253o verða, av byggharranum, leiddar í ein útlagdan geira ímillum 253p og 253q

§ 5. PARKERING

- 5.1 Byggiharrin skipar parkeringspláss til í minsta lagi 27 bilstöðlar lutvíst á byggjòkinum 253n, 253o og 253p og vestan fyri vegin úti á Fløtum matr. nr. 253ø.

§ 6. BYGGIMYNDUGLEIKI OG ÁTALURÆTTUR

- 6.1 Byggimyndugleiki og átalurættur eru sambært hesi byggisamtykt hjá Runavíkar býráð einsamøllum.

§ 7. UNDANTAKSLOYVI FRÁ BYGGISAMTYKTINI OG BROYTINGAR

- 7.1 Smávegis lættar frá reglunum í hesi byggisamtykt kann byggivaldið geva loyvi til, um so er at dámurin á økinum, sum byggisamtyktin roynir at skapa ella varðveita, ikki verður broyttur av teirri orsök.
- 7.2 Broytingar í byggisamtyktini kunnu verða gjørdar eftir samtykt býráðsins og góðkenning landsstýrisins eftir reglum um samtykt og góðkenning av nýggjum byggisamtyktum.