



## HEILSU- OG INNLENDISMÁLARÁÐIÐ

Runavíkar kommuna  
Heiðavegur 26  
600 Saltangará

16. mai 2018  
Mál: 17/00822-14  
Tygara Skriv:  
Viðgjørt: HH

### *Góðkenningarskriv*

#### **Serstøk byggisamtykt fyri bygging yvir turrðokkina á Skála**

Eftir reglunum í løgtingslóg nr. 13 frá 21. mai 1954 um býarskipanir og byggisamtyktir hevur Runavíkar kommuna í skrivi, dagfest 3. oktober 2017, sent Heilsu- og innlendismálaráðnum uppskot til serstaka byggisamtykt fyri bygging av høll yvir turrðokkina hjá MEST á Skála til góðkenningar.

Ætlanin við serstøku byggisamtyktini er at kunna byggja eina høll oman yvir turrðokkina á Skála. Ætlanin er, at høllin skal verða 129 m long, 47 m breið og 40,4 m høg.

Uppskotið til serstøku byggisamtyktina fyri bygging av høll yvir turrðokkina hjá MEST á Skála hevur ligið alment frammi frá 6. til 27. juni 2017. Tá freistin at koma við møguligum broytingaruppskoti ella mótmæli var farin, 18. juli 2017, hevði kommunan móttikið tvey mótmæli, eitt við 129 undirskriftum og eitt við tveimum undirskriftum.

Mótmælini snúgva seg m.a. um, at ein so stór høll fer at lýta bygdina, og at málið ikki er nóg væl lýst, t.d. at myndirnar, sum vórðu lagdar fram á borgarafundinum vóru misvísandi. Harafturat er víst á onnur viðurskifti, so sum óljóð og trygdarviðurskifti. Runavíkar kommuna tók ikki mótmælina til eftirtektar.

Harumframt hevur landsstýriskvinnan móttikið skriv, dagfest 11. januar 2018, undirskrivað av 11 borgarum á Skála, har heitt verður á landsstýriskvinnuna um at havna ynskinum hjá Runavíkar kommunu, um at gera serstaka byggisamtykt fyri bygging av høll yvir turrðokkina hjá Mest á Skála. Víst verður í skrivinum á manglandi kunning, endurgjaldskrav o.a.

### *Lýsing av málinum*

Málið varð fyrstu ferð viðgjørt á heysti 2016. Skotið varð tá upp, at eingin avmarking skuldi vera fyri, hvussu høgt kundi byggjast.

Mælt varð tá til, at øll bygging á økinum við eini hædd oman fyri 15 metrar, skuldi vera sambært serstakari byggisamtykt. Eisini varð hildið, at bygging av eini so høgari høll nærhendis íbúðarøki er eitt so stórt inntriv, at tað skuldi lýsast væl fyri borgarunum, eitt nú við myndum, sum vísa bygging ymsastaðni frá á Skála og hinumegin fjørðin.

# HEILSU- OG INNLENDISMÁLARÁÐIÐ

Runavíkar kommuna skipaði hin 23. maí 2017 fyri almennum fundi um ætlaðu høllina, har m.a. eftirgjørðar myndir vórðu vístar av høllini ymsastaðni úr bygdini.

## *Viðmerkingar frá Býarskipanarnevndini*

Býarskipanarnevndin hevur havt málið til ummælis og hevur í ummæli sínum, dagfest 26. mars 2018, mælt til, at serstaka byggisamtyktin fyri bygging yvir turrðokkina á Skála verður góðkend.

Nevndin hevur hesar viðmerkingar.

Býarskipanarnevndin hevur viðgjørt málið á fundum 19. okt., 2. nov., 19. des. 2017, 12. feb. og 8. mars 2018. Nevndin hevur í hesum sambandi havt fund við umboð fyri Runavíkar kommunu og Kontrast arkitektur, sum hava gjørt eftirgjørdu myndir av, hvussu høllin sæst í umhvørvinum.

Nevndin ásannar, at:

- ætlaða høllin fer at fylla nógv í bygdarmyndini, og fer at skerja útsýnið í ørtum av bygdini,
- at myndirnar, ið vóru partur av tilfarinum, sum hevur ligið frammi, ikki til fulnar vísa røttu myndina av ætlaðu høllini.

Nevndin ásannar eisini, at:

- skipasmiðjan á Skála er ein týðandi partur av bygdini,
- at økið í galdandi byggisamtykt longu er lagt út til skipasmiðjuvirksemi,
- og at ein høll yvir turrðokkini, eisini fær jaligar avleiðingar fyri bygdina, eitt nú at arbeiðsumstøðurnar verða munandi betri, og at útlát av dálkandi evnum kann minkast.

Nevndin heldur ikki, at nýggjar myndir av ætlaðu høllini fara at hava avgerandi ávirkan á støðutakan.

## *Viðmerkingar frá Heilsu- og innlendismálaráðnum*

Heilsu- og innlendismálaráðið tekur undir við ummælinum frá Býarskipanarnevndini.

Sagt verður frá, at Heilsu- og innlendismálaráðið við heimild í § 4 í býarskipanarlógini góðkennir serstøku byggisamtyktina fyri bygging av høll yvir turrðokkina hjá MEST á Skála.

Hjálagt rættaður byggisamtyktartekstur fyri Runavíkar kommunu við átekning frá Heilsu- og innlendismálaráðnum

Mint verður á, at hóast Heilsu- og innlendismálaráðið nú ætlar at góðkenna serstøku byggisamtyktina eftir reglunum í býarskipanarlógini, so sleppur kommunan ikki undan at fáa til vega aðrar góðkenningar frá øðrum myndugleikum. Hugsað verður serliga um friðingarmyndugleikan, sum arbeiðir eftir reglunum í náttúrfriðingarlógini (l.l. nr. 48 frá 9. juli 1970).

## HEILSU- OG INNLENDISMÁLARÁÐIÐ

Víst verður til kunngerð nr. 57 frá 27. apríl 2001 um kommunala byggimálsviðgerð, sum er soljóðandi :

*§ 1. Kommunustýrir kunnu ikki geva byggiloyvi ella nýtsluloyvi, fyrr enn tað er staðfest, at tað sum søkt verður um, eisini kann góðkennast av øðrum myndugleikum, ið sambært aðrari lóggávu hava heimild at seta krøv til byggingar.*

Vegna Heilsu- og innlendismálaráðið

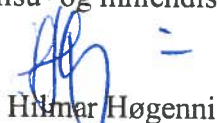
  
Hilmar Høgenni  
deildarstjóri

# SERSTØK BYGGISAMTYKT FYRI DOKKHØLL OMANYVIR TURRDOKKINA Á SKÁLA

Broytt sambært viðtøku í byggi- og býarskipanarnevndini 15. mai 2017



Ætlanin við hesi serstøku byggisamtyktini er at opna møguleikan fyri at byggja eina høll omanyvir turrdokkina á Skála

## **§ 1. Endamál**

- 1.1. At skipað økið sum serstaka byggisamtyktin fevnir um til bygging av høll omanyvir turrdokkina á Skála.

## **§2. Heimild og avmarking**

- 2.1. Serstaka byggisamtyktin er heimilað í §4, stk. 1, í løgtingslóg nr. 13 frá 21. mai 1954 um býarskipanir og byggisamtyktir, seinast broytt við løgtingslóg nr. 19 frá 18. mars 2013.
- 2.2. Økið, ið serstak byggisamtyktin er galdandi fyri, er avmarkað, sum sýnt er á viðfesta kortskjali nr. 1.
- 2.3. Byggjast kann sambært viðfestu tekningum:

TK(99)1.01 B	dagf. 09/22/16
TK(99)3.01	dagf. 09/20/16
TK(99)3.02	dagf. 09/21/16

- 2.4. Sambært býarplaninum fyri Skála, liggur dokkin í D22-øki
- 2.5. Sambært kap. VII, §4 í almennu byggisamtyktini fyri Runavíkar kommunu, er D22- øki lagt til havnaendamál, skipasmiðjur og umvæling av skipum v.m.
- 2.6. Sambært kap. V, §1, stk. 1 í almennu byggisamtyktini fyri Runavíkar kommunu, er heimild at gera serstakar byggisamtyktir við t.d. ásetingum um byggi- og nýtingarstig og hæddir á húsum.

**§ 3 Nýtsla økisins**

- 3.1. Økið skal nýtast til bygging av høll omanyvir turrdokkina á Skála.

**§ 4 Bygging, stødd og staðseting**

- 4.1. Mest loyvda bygging er sambært viðfestu tekningum:
 

TK(99)1.01 B	dagf. 09/22/16
TK(99)3.01	dagf. 09/20/16
TK(99)3.02	dagf. 09/21/16
- 4.2. Kommunan tilskilar sær rætt til at seta krøv til útsjónd av bygninginum í sambandi við viðgerð av byggiloyvinum.<sup>1</sup>

**§5 Byggimynduleiki og átalurættur**

- 5.1. Byggimynduleiki og átalurættur eru sambært hesi byggisamtykt hjá Runavíkar kommunu einsamallari

**§6 Undantaksloyvi frá byggisamtyktini og broytingar**

- 6.1 Smávegis lættar frá reglunum í hesi byggisamtykt kann byggivaldið geva loyvi til, um so er at dámurin á økinum, sum byggisamtyktin roynir at skapa ella varðveita, ikki verður broyttur av teirri orsök.
- 6.2 Broytingar í hesi byggisamtyktini kunnu verða gjørdar eftir samtykt býráðsins og góðkenning landsstýrisins eftir reglum um samtykt og góðkenning av nýggjum byggisamtyktum.

HEILSU -OG INNLENDISMÁLARÁÐIÐ	
Mál nr.:	17/00822
Ætlanarskriv:	8/5-2018
Góðkent:	16/5-2018
Váttað:	 -

<sup>1</sup> Grein 4.2. er sett inn í serstøku byggisamtyktina sambært viðtøku í byggi- og býarskipanarnevndini 15. mai 2017

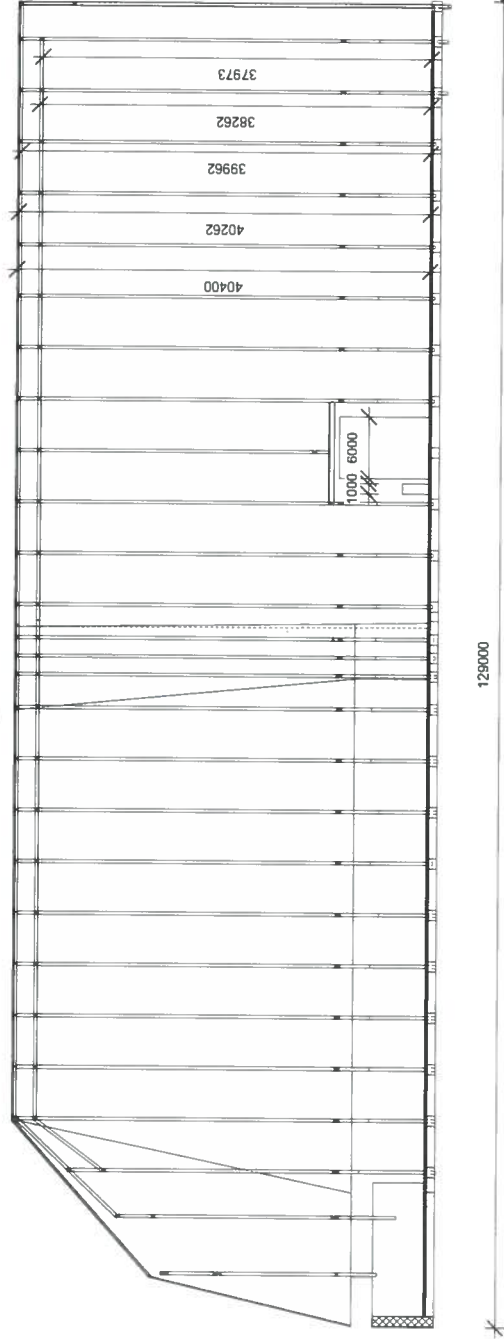

ANLEGGISVERKFRØÐI

ÓLUVUGØTA 12 - 100 TÓRSHAVN, TLF: 309210, FAX: 31 83 46, HMP@HMP.FO

SAK. NÚM. 16-039

DAGF. 09/21/16

MÁT. 1 : 500

TEKNI. NÚM. TK(99)3.02

MEST

DOKKHØLL Á SKÁLA

LONGDARSKURÐUR

ÓSL

HAÐNAÐ

BRØYTT

Checker

Checker

34359

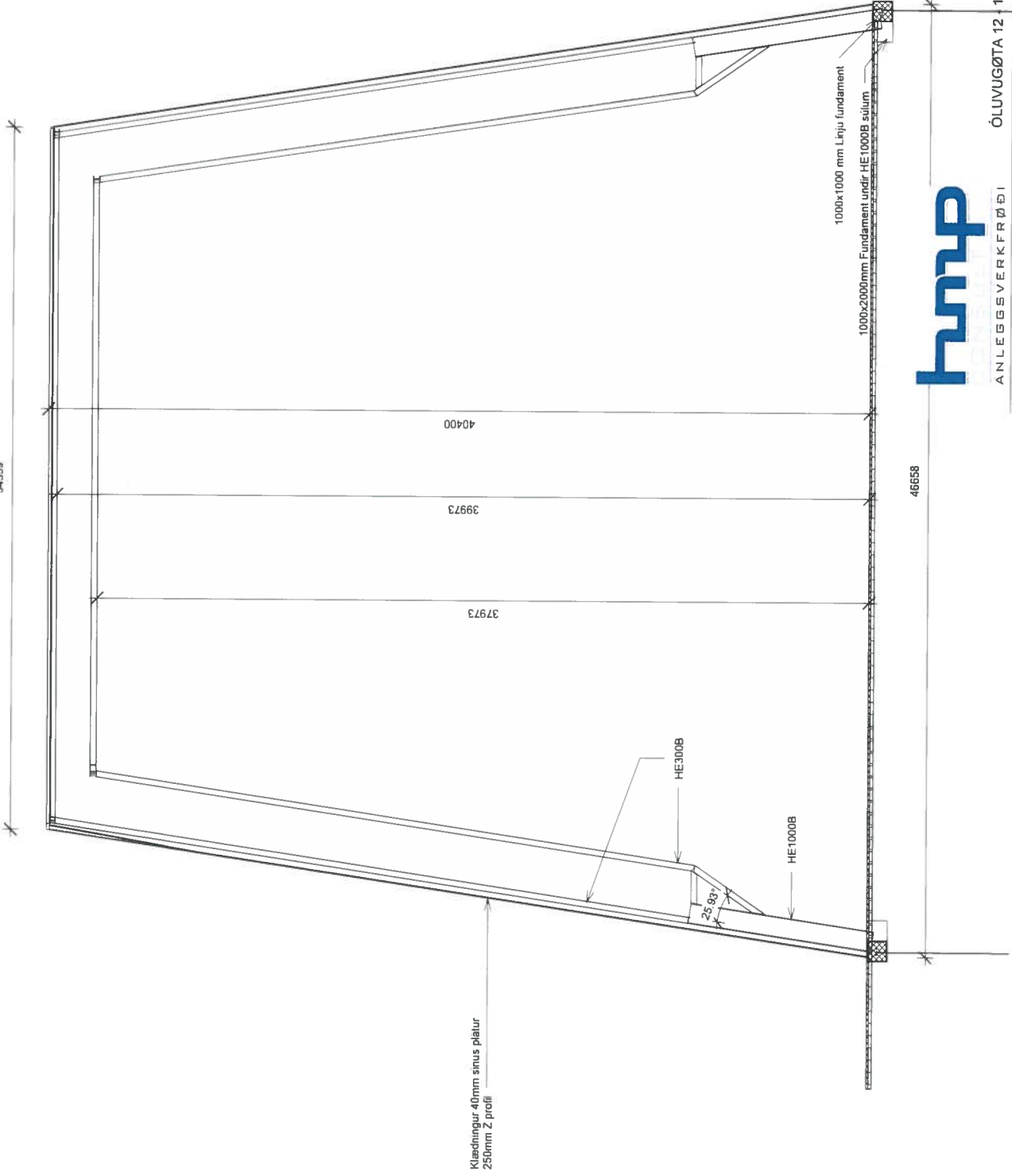

SAK MEST  
ANLEGGSSVERKFRØÐI

ÓLUVUGØTA 12 · 100 TÓRSHAVN, TLF: 309210, FAX: 31 83 46, HMP@HMP.FO

SAK NR	16-039
ELVI	DOKKHØLL Á SKÁLA
DAGF	09/20/16
MA'T	1 : 200
TEKNI NR	TK(99)3.01
TEKNI NR	BRØYTT
TEKNI NR	Checker
TEKNI NR	Checker



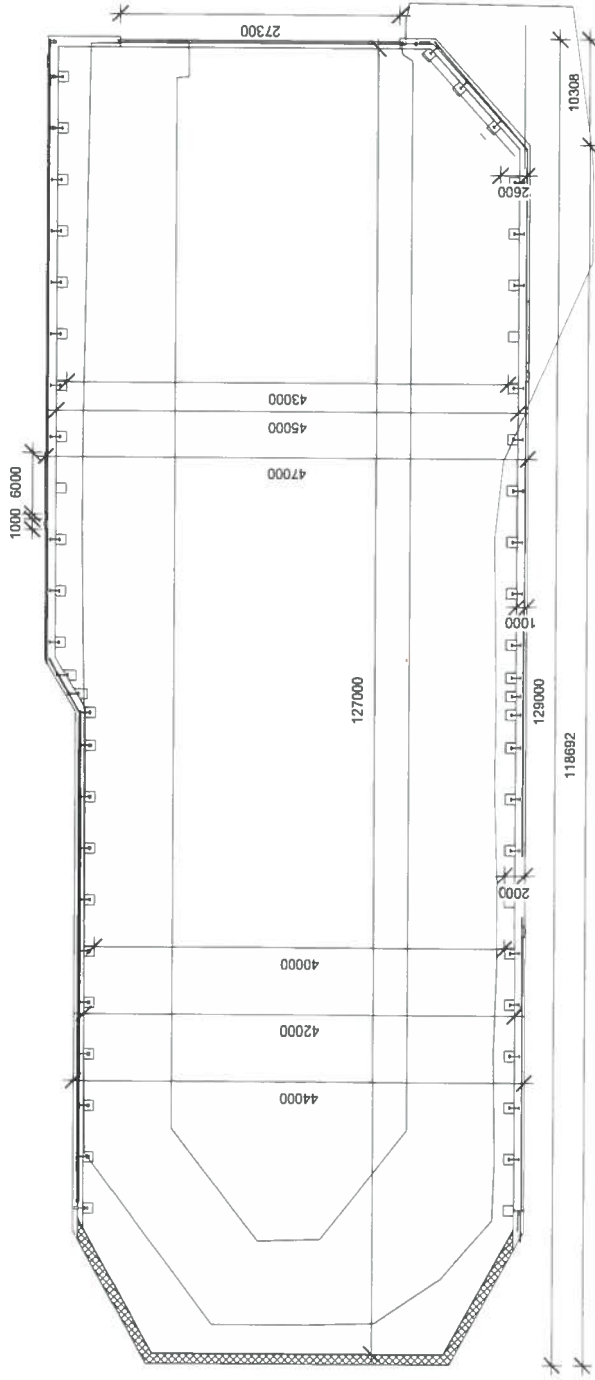

ANLEGGINGSVERKFRØÐI      ÓLUVUGØTA 12 - 100 TÓRSHAVN, TLF.: 309210, FAX.: 31 83 46, HMP@HMP.FO

SAK NR.	16-039
MEST	
DAGF	09/22/16
MAT	1 : 500
TEKNIÐ	TK(99)1.01 B
KANNAD	Checker
BROYTT	04.10.2016